## PIANTA DEL PALCO E DELLE SCALE LAYHER
scala 1:100

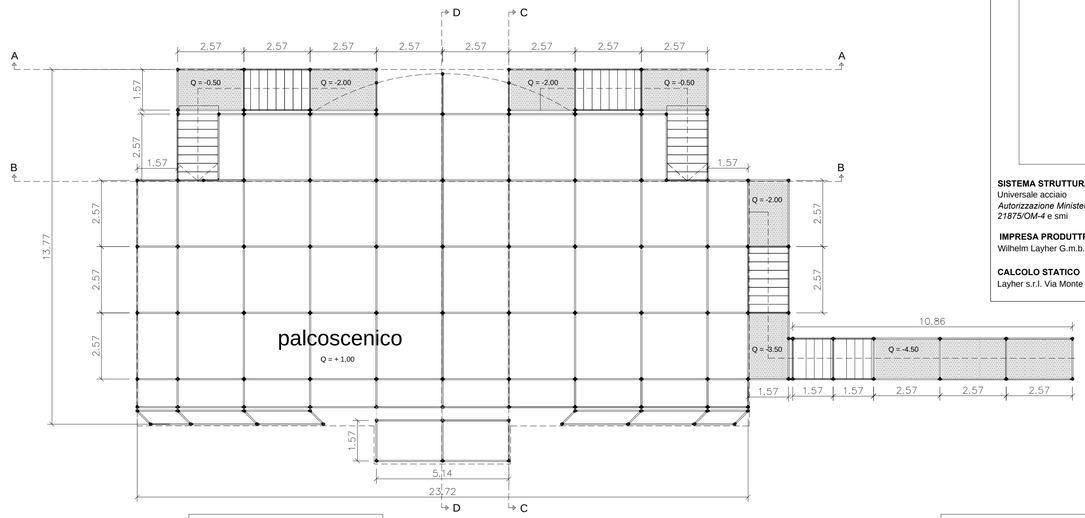


## CARATTERISTICHE DEI MATERIALI

Elementi prefabbricati metallici zincati, prodotti dalla Ditta LAYHER S.r.l. e dotati di calcolo all'origine e di manuale di corretto montaggio con certificato di omologazione rilasciato dal Ministero della Previdenza Sociale.
Il ponteggio viene prodotto per l'utilizzo nel campo edilizio, l'uso diverso comporta la verifica che si allega.
Le strutture sono realizzate con elementi del sistema modulare "Event System" prodotto dalla Layher Gueglingen ( Germania ). Il sistema è costituito da pochi elementi modulari: in acciaio: montanti, correnti, diagonali, piedini regolabili in altezza.
Gli elementi sono collegati tra loro con giunzione a cuneo

**SISTEMA STRUTTURALE**
Universale acciaio
*Autorizzazione Ministeriale n. 20036/OM-4 Estensione n. 21875/OM-4* e smi

**IMPRESA PRODUTTRICE**
Wilhelm Layher G.m.b.H & Co.KG D-74363 Gueglingen

**CALCOLO STATICO**
Layher s.r.l. Via Monte Baldo, 14 37010 Affi

# RAVELLO FESTIVAL 2020
## SALERNO

**Progettazione Strutturale**

Palco per gli artisti e tribuna di accoglienza del pubblico in occasione per la manifestazione Ravello Festival 2020
Presso il "Belvedere di Villa Rufolo"

**Committente:**
FONDAZIONE RAVELLO
Viale Richard Wagner, n. 5
84010 Ravello (Sa) – Italia

**Location**
VILLA RUFOLO

**Tavola**
3

**ELABORATO:**
GRAFICI RELATIVI AL PROGETTO DEL PALCO LAYHER

**IL PROGETTISTA:**
**Ing. Fabio IASEVOLI**

DATA : 03.07.2020

E' vietata la riproduzione, anche parziale, di immagini, testi o contenuti senza autorizzazione (vedi normativa vigente)

## SEZIONE LONG . A
scala 1:100

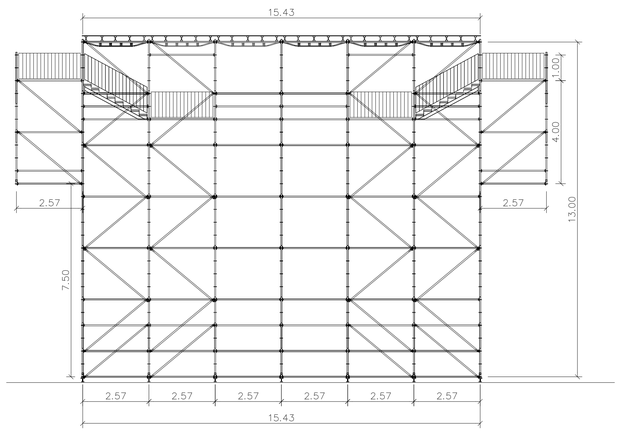


## SEZIONE LONG . B
scala 1:100

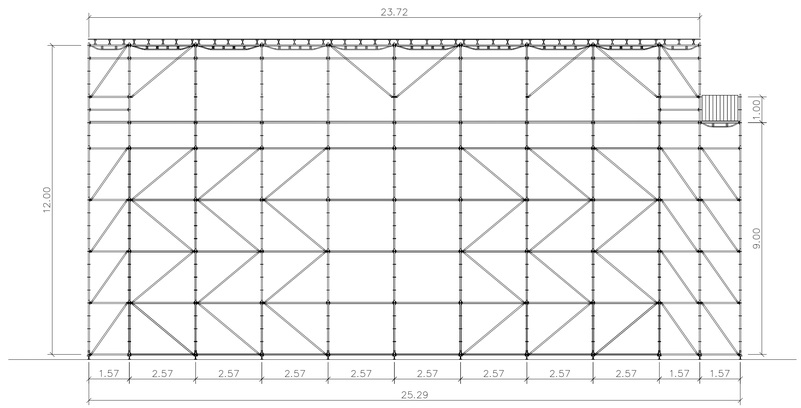


## SEZIONE TRASV. C
scala 1:100

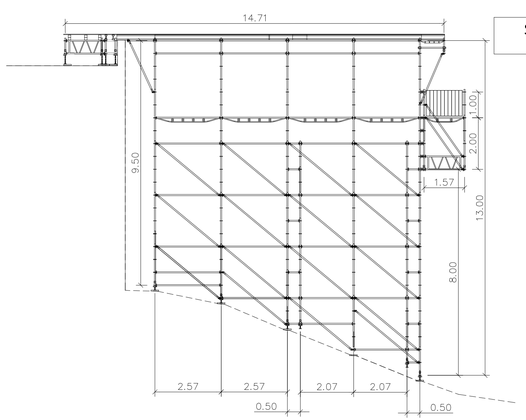


## SEZIONE TRASV. D
scala 1:100

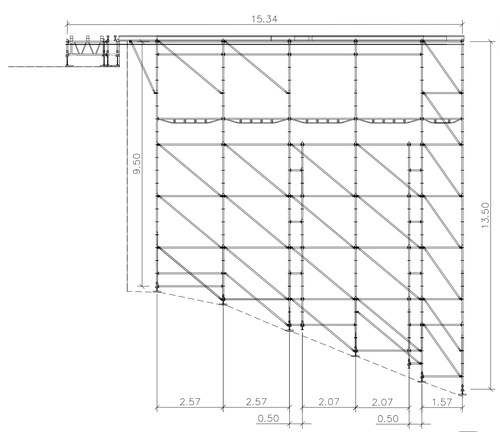

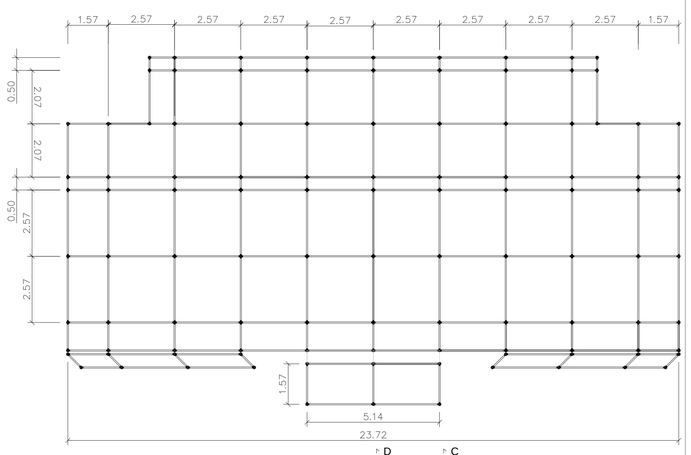
## PIANTA DEi MODULI
A quota - 5 mt dal piano palco
scala 1:100